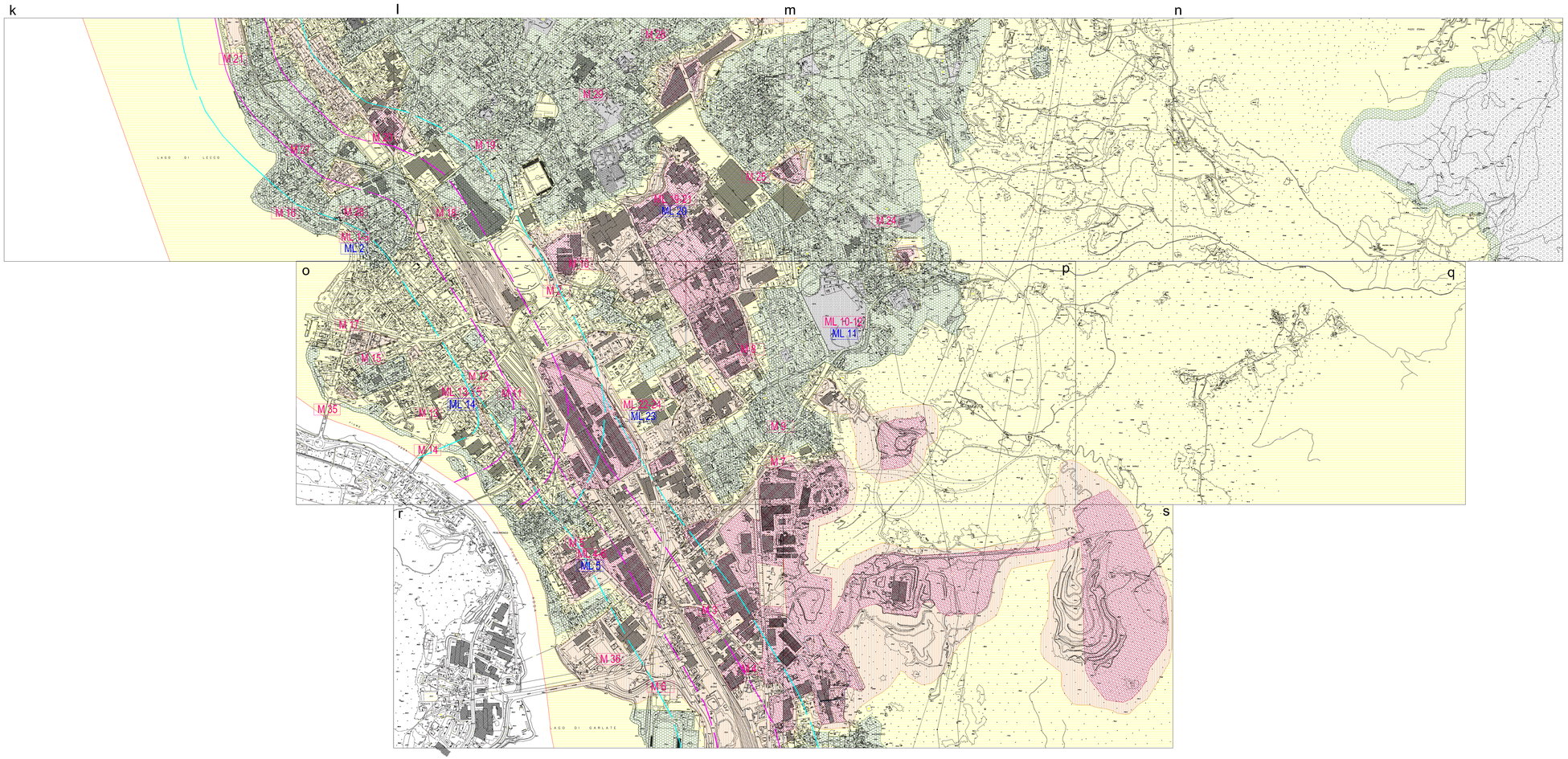

LEGENDA

Valori dei limiti massimi del livello sonoro equivalenti (LEQ A)
relativi alle classi di destinazione d'uso del territorio

LIMITI MASSIMI dB (A)

CLASSE	Limiti di immissione diurno	Limiti di immissione notturno	Limiti di emissione diurno	Limiti di emissione notturno
I Aree particolarmente protette	50	40	45	35
II Aree prevalentemente residenziali	55	45	50	40
III Aree di tipo misto	60	50	55	45
IV Aree di intensa attività	65	55	60	50
V Aree prevalentemente industriali	70	60	65	55
VI Aree esclusivamente industriali	70	70	65	65
Fascia A di pertinenza ferroviaria (100 m)	Limiti di immissione diurno 70	Limiti di immissione notturno 60	Limiti per ricettori sensibili diurno 50	Limiti per ricettori sensibili notturno 40
Fascia B di pertinenza ferroviaria (150 m)	Limiti di immissione diurno 65	Limiti di immissione notturno 55	Limiti per ricettori sensibili diurno 50	Limiti per ricettori sensibili notturno 40

M 1 Fonometria spot diurna
M 2 Fonometria spot notturna
ML 1 Fonometria da 24 ore

Via Verdi, 4 24047 Treviglio - C.F. / P.I.V.A. 02501240161 - e-mail: tecnoma@tecnoma.net
Tel. ++39 0363 318888 - ++39 0352791215 - Telefax ++39 0363 276216

Provincia di Lecco
COMUNE DI LECCO

ZONIZZAZIONE ACUSTICA DEL TERRITORIO COMUNALE
ai sensi del D.P.C.M. 1 marzo 1991, della L. n. 447/95
e della L.R. n. 13/2001

scala 1:5.000

Approvato con delibera C.C.n. 81
del 29.11.2005

TAV. 1 C

Mappa di zonizzazione - adeguamento DPR 142/04
Integrazione alle osservazioni pervenute

Bergamo, novembre 2005