

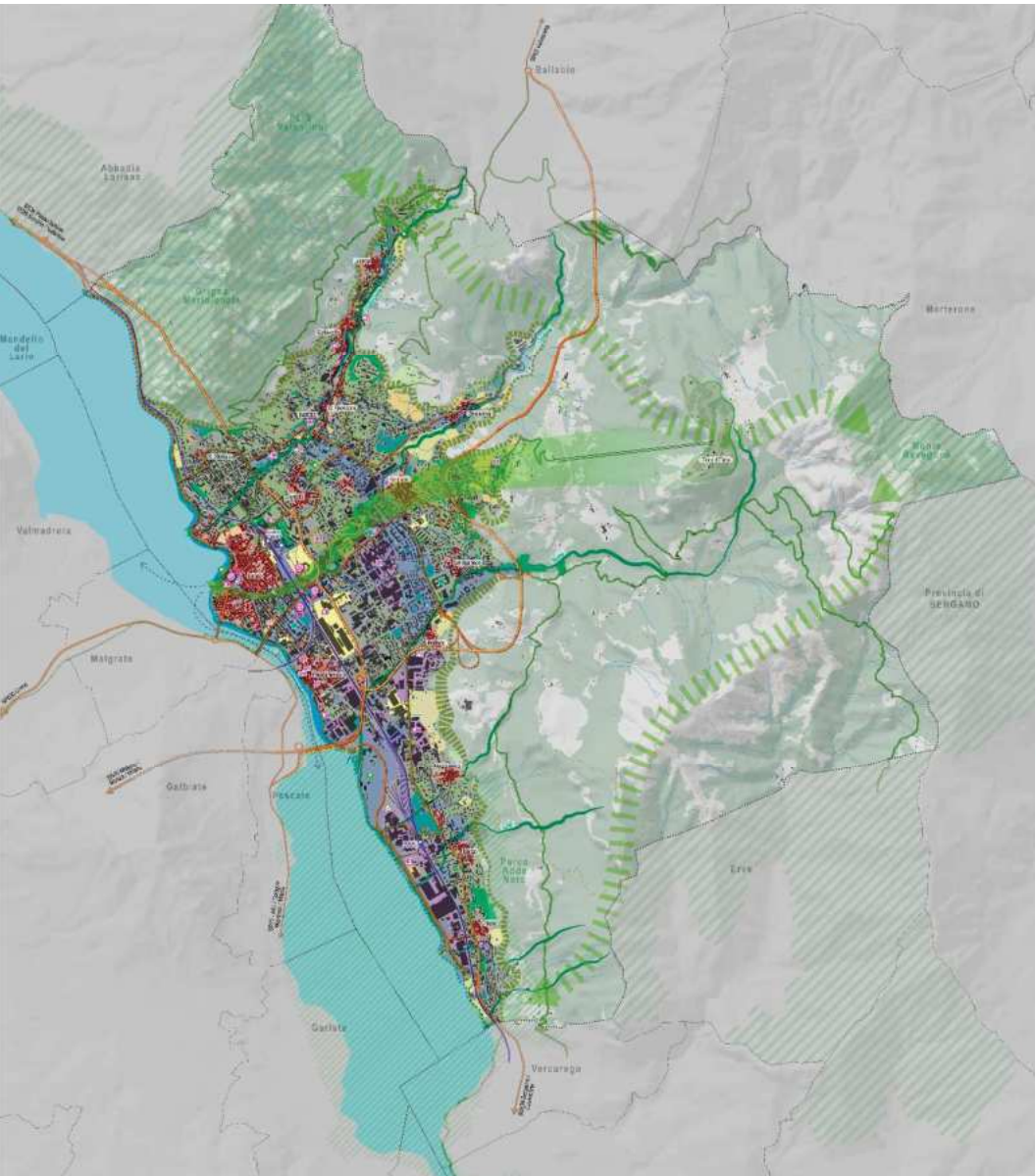





3. Temi e azioni per la città e il territorio di Lecco



3.1 La rete ecologica e i servizi ecosistemici

| | | |
|---|---|---|
|  | Bacini di naturalità - Core areas (aree Rete Natura 2000, Parco Naturale Adda Nord) | <i>Tutela e valorizzazione delle componenti primarie della Rete ecologica Regionale</i> |
|  | Aree boscate | <i>Tutela e Rafforzamento della naturalità delle aree boscate, con riferimento al progetto di REP del PTCP</i> |
|  | Connessioni ecologiche | <i>Tutela e rafforzamento della naturalità ed eliminazione dei fattori di criticità</i> |
|  | Varchi ecologici | <i>Varco principale da mantenere e deframmentare</i> |
|  | Area tampone | <i>Riduzione dei fattori di minaccia agli ambiti della Rete ecologica e riduzione della pressione antropica</i> |





3.2 Le infrastrutture verdi e blu

| | | |
|---|--------------------------------------|--|
|  | Reticolo idrografico principale | <i>Riqualificazione e rinaturalizzazione della rete idrografica comunale (progetti esistenti e di prossima attuazione per i Torrenti Gerenzone, Caldone e Bione)</i> |
|  | Rete idrografica complessiva | <i>Tutela e miglioramento della gestione idrica e della qualità delle acque e riduzione del rischio idrogeologico; Attuazione azioni definite nel Contratto di Fiume</i> |
|  | Nodi dell'infrastruttura verde e blu | <i>Riqualificazione e naturalizzazione delle foci dei Torrenti principali</i> |
|  | Waterfront | <i>Riqualificazione del fronte urbano e dello spazio pubblico lungolago con azioni di valorizzazione ambientale e paesaggistica, secondo il progetto approvato, e da proseguire per tutta la lunghezza del lungo lago comunale</i> |

3. Temi e azioni per la città e il territorio di Lecco



3.1 La rete ecologica e i servizi ecosistemici

| | | |
|---|---|---|
|  | Bacini di naturalità - Core areas (aree Rete Natura 2000, Parco Naturale Adda Nord) | <i>Tutela e valorizzazione delle componenti primarie della Rete ecologica Regionale</i> |
|  | Aree boscate | <i>Tutela e Rafforzamento della naturalità delle aree boscate, con riferimento al progetto di REP del PTCP</i> |
|  | Connessioni ecologiche | <i>Tutela e rafforzamento della naturalità ed eliminazione dei fattori di criticità</i> |
|  | Varchi ecologici | <i>Varco principale da mantenere e deframmentare</i> |
|  | Area tampone | <i>Riduzione dei fattori di minaccia agli ambiti della Rete ecologica e riduzione della pressione antropica</i> |

3. Temi e azioni per la città e il territorio di Lecco



3. Temi e azioni per la città e il territorio di Lecco

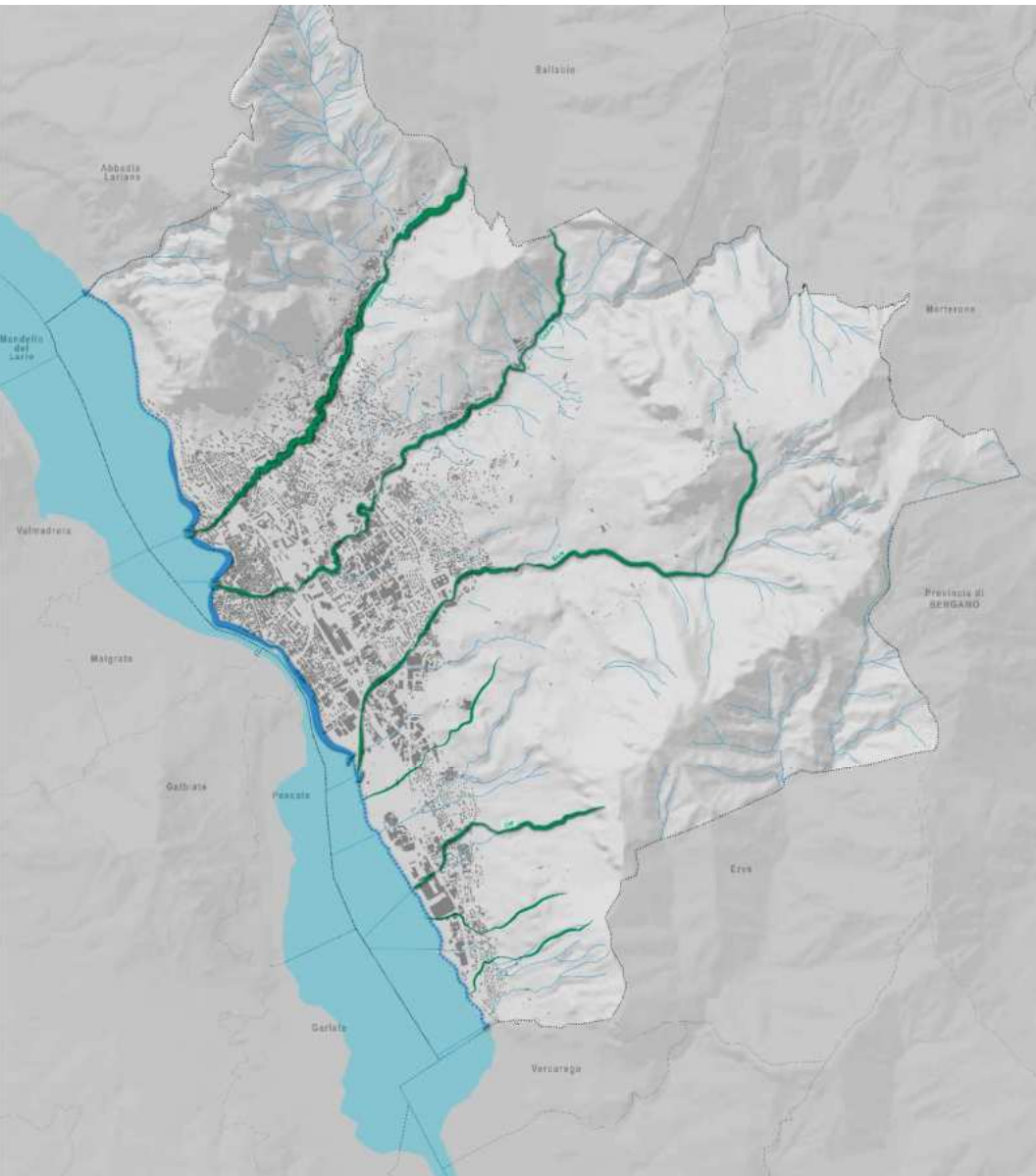

| 3.2 Le infrastrutture verdi e blu | | |
|-----------------------------------|--------------------------------------|---|
| | Reticolo idrografico principale | Riqualificazione e rinaturalizzazione della rete idrografica comunale (progetti esistenti e di prossima attuazione per i Torrenti Gerenzone, Caldono e Bione) |
| | Rete idrografica complessiva | Tutela e miglioramento della gestione idrica e della qualità delle acque e riduzione del rischio idrogeologico; Attuazione azioni definite nel Contratto di Fiume |
| | Nodi dell'infrastruttura verde e blu | Riqualificazione e naturalizzazione delle foci dei Torrenti principali |
| | Waterfront | Riqualificazione del fronte urbano e dello spazio pubblico lungolago con azioni di valorizzazione ambientale e paesaggistica, secondo il progetto approvato, e da proseguire per tutta la lunghezza del lungo lago comunale |