



Comune di Lecco



Teatro
della Società

2014/2015

MARTEDÌ 11 NOVEMBRE AUDITORIUM CASA DELL'ECONOMIA Bach	STAGIONE SINFONICA	DOMENICA 25 GENNAIO COMPAGNIA MATTIOLI COME SORELLE	TEATRO PER LE FAMIGLIE
DOMENICA 16 NOVEMBRE RE LEAR di William Shakespeare	TEATRO D'AUTORE	VENERDÌ 30 GENNAIO L'ONOREVOLE di Leonardo Sciascia	TEATRO D'AUTORE
DOMENICA 23 NOVEMBRE ACCADEMIA PERDUTA POLLICINO	TEATRO PER LE FAMIGLIE	SABATO 7 FEBBRAIO ELISIR D'AMORE POCKET OPERA	POMERIGGI A TEATRO
GIOVEDÌ 27 NOVEMBRE DAVID RIONDINO, DARIO VERGASSOLA La Traviata delle Camelie	TEATRO D'ATTORE	DOMENICA 8 FEBBRAIO FONDAZIONE AIDA PIPPY CALZELUNGHE	TEATRO PER LE FAMIGLIE
SABATO 29 NOVEMBRE TEATRO DELLA SOCIETÀ "Omaggio a Chagall"	STAGIONE SINFONICA	VENERDÌ 20 FEBBRAIO MASSIMO CARLOTTO Crime story	TEATRO D'ATTORE
SABATO 13 DICEMBRE AMADEUS di Peter Shaffer	TEATRO D'AUTORE	DOMENICA 22 FEBBRAIO TEATRO DEL CANGURO LA BELLA E LA BESTIA	TEATRO PER LE FAMIGLIE
DOMENICA 14 DICEMBRE COMPAGNIA FILIPAZZI LA NOTTE DEI RACCONTI	TEATRO PER LE FAMIGLIE	GIOVEDÌ 26 FEBBRAIO LO ZOO DI VETRO Di Tennessee Williams	TEATRO D'AUTORE
MARTEDÌ 16 DICEMBRE IAIA FORTE Hanno tutti ragione	TEATRO D'ATTORE	SABATO 28 FEBBRAIO TEATRO DELLA SOCIETÀ Rossini	STAGIONE SINFONICA
SABATO 20 DICEMBRE TEATRO DELLA SOCIETÀ Händel	STAGIONE SINFONICA	MARTEDÌ 3 MARZO PAOLO ROSSI L'importante è non cadere dal palco	TEATRO D'ATTORE
DOMENICA 4 GENNAIO PANTAKIN CIRCO TEATRO FRAGILE XXL	TEATRO PER LE FAMIGLIE	LUNEDÌ 16 MARZO LA DODICESIMA NOTTE di William Shakespeare	TEATRO D'AUTORE
GIOVEDÌ 8 GENNAIO GLI INNAMORATI di Carlo Goldoni	TEATRO D'AUTORE	MARTEDÌ 17 MARZO AUDITORIUM CASA DELL'ECONOMIA Beethoven, Mendelsson	STAGIONE SINFONICA
SABATO 10 GENNAIO TEA FOR TWO COMPAGNIA CORRADO ABBATI	POMERIGGI A TEATRO	SABATO 21 MARZO L'ORCHESTRA ALL'OPERA ORCHESTRA SINFONICA DI LECCO	POMERIGGI A TEATRO
MARTEDÌ 20 GENNAIO AUDITORIUM CASA DELL'ECONOMIA Poppe, Ravel, Wagner, Lacher, Bizet, Elgar, Bach - Mozart - Rossini	STAGIONE SINFONICA	MARTEDÌ 24 MARZO GIUSEPPE BATTISTON, GIANMARIA TESTA Italy	TEATRO D'ATTORE
SABATO 24 GENNAIO ISABELLA RAGONESE African requiem	TEATRO D'ATTORE	MARZO - MAGGIO	ALTRI PERCORSI

TEATRO D'AUTORE

ORE 21

DOMENICA 16 NOVEMBRE RE LEAR

di **William Shakespeare**

con **Michele Placido** e **Gigi Angelillo**,
Francesco Bonomo, **Federica Vincenti**,
Francesco Biscione, **Giulio Forges**
Davanzati, **Peppe Bisogno**
Brenno Placido, **Alessandro Parise**,
Marta Nuti, **Maria Chiara Augenti**,
Mauro Racanati, **Bernardo Bruno**,
Gerardo D'Angelo
regia di **Michele Placido**
e **Francesco Manetti**
Goldenart Production
in collaborazione con Ghione Produzioni
e con Estate Teatrale Veronese

SABATO 13 DICEMBRE AMADEUS

di **Peter Shaffer**

con **Tullio Solenghi**, **Aldo Ottobrina**,
Roberto Alinghieri, **Arianna Comes**,
Davide Lorino, **Elisabetta Mazzullo**,
Andrea Nicolini
regia di **Alberto Giusta**
Compagnia Gank - Teatro Stabile di Genova

GIOVEDÌ 8 GENNAIO GLI INNAMORATI

di **Carlo Goldoni**

con **Marina Rocco** e **Matteo De Blasio**,
Roberto Laureri, **Elena Lietti**, **Alberto**
Mancioppi, **Silvia Giulia Mendola**,
Umberto Petranca, **Andrea Soffiantini**
regia di **Andrée Ruth Shammah**
Produzione Teatro Franco Parenti

VENERDÌ 30 GENNAIO L'ONOREVOLE

di **Leonardo Sciascia**

con **Enzo Vetrano**, **Laura Marinoni**,
Stefano Randisi
adattamento e regia di
Enzo Vetrano e **Stefano Randisi**
Teatro Biondo/Stabile di Palermo - ERT
Fondazione - Diablogues -
Compagnia Vetrano/Randisi

GIOVEDÌ 26 FEBBRAIO LO ZOO DI VETRO

di **Tennessee Williams**

con **Arturo Cirillo**, **Milvia Marigliano**,
Monica Piseddu, **Edoardo Ribatto**
regia di **Arturo Cirillo**
Produzione Tieffe Teatro

LUNEDÌ 16 MARZO LA DODICESIMA NOTTE

di **William Shakespeare**

con **Carlo Cecchi**, **Tommaso Ragno**,
Antonia Truppo, **Eugenia Costantini**,
Dario Iubatti, **Barbara Ronchi**,
Remo Stella, **Loris Fabiani**, **Federico**
Brugnone, **Davide Giordano**, **Rino**
Marino, **Giuliano Scarpinato**
musicisti: **Luigi Lombardi d'Aquino**
(tastiere e direzione musicale),
Ivan Gambini (strumenti e percussioni),
Alessio Mancini (flauti e chitarra)
regia **Carlo Cecchi**
musiche di scena **Nicola Piovani**
Produzione Marche Teatro
in collaborazione con Estate Teatrale Veronese

ABBONAMENTI

Platea	€ 127,00 (ridotto € 96,00)
Palchi	€ 112,00 (ridotto € 87,00)
1^ Galleria	€ 82,00 (ridotto € 61,00)
2^ Galleria	€ 56,00 (ridotto € 46,00)

BIGLIETTI

Platea	€ 27,00 (ridotto € 20,00)
Palchi	€ 23,00 (ridotto € 18,00)
1^ Galleria	€ 17,00 (ridotto € 13,00)
2^ Galleria	€ 12,00 (ridotto € 10,00)
Ingresso Palco	€ 11,00



TEATRO D'ATTORE

ORE 21

GIOVEDÌ 27 NOVEMBRE
DAVID RIONDINO
DARIO VERGASSOLA

La Traviata delle Camelie
Marguerite e Violetta, donne sull'orlo
di una crisi respiratoria

con **Beibei Li** soprano,
Fabio Battistelli clarinetto,
Augusto Vismara violino,
Dorotea Vismara viola,
Riviera Lazeri violoncello.
adattamento musiche Pietro Paolo Vismara
Produzione Just in Time srl

MARTEDÌ 16 DICEMBRE
IAIA FORTE

Hanno tutti ragione

di **Paolo Sorrentino**
canzoni di P. Catalano e P. Di Capri
eseguite da Fabrizio Romano
regia di **Iaia Forte**
Produzione Parmaconcerti
Pierfrancesco Pisani/Offrome
in collaborazione con Nidodiragno

SABATO 24 GENNAIO
ISABELLA
RAGONESE

African requiem

scritto e diretto da **Stefano Massini**
con **Luisa Cattaneo**
musiche di **Enrico Fink**
eseguite da **Enrico Zoi, Massimo Ferri,**
Luca Baldini
con la partecipazione in video di Gioele Dix e
Gianmarco Tognazzi
con il patrocinio dell'Associazione Ilaria Alpi
Produzione Teatro delle Donne/Officine della
Cultura/Orchestra Multi-etnica di Arezzo

VENERDÌ 20 FEBBRAIO
MASSIMO CARLOTTO

Crime story

con **Titino Carrara** e
Maurizio Camardi (sassofono)
regia di **Giorgio Gallione**
Produzione Sosia & Pistoia

MARTEDÌ 3 MARZO
PAOLO ROSSI

**L'importante è
non cadere dal palco**

Lezioni di teatro

con **Emanuele Dell'Aquila** e **Alex Orciari**
Produzione La Corte Ospitale

MARTEDÌ 24 MARZO
GIUSEPPE BATTISTON
GIANMARIA TESTA

Italy

Sacro all'Italia raminga

un poemetto di **Giovanni Pascoli**
Produzioni Fuoriviva

ABBONAMENTI

Platea € 127,00 (ridotto € 96,00)

Palchi € 112,00 (ridotto € 87,00)

1^ Galleria € 82,00 (ridotto € 61,00)

2^ Galleria € 56,00 (ridotto € 46,00)

BIGLIETTI

Platea € 27,00 (ridotto € 20,00)

Palchi € 23,00 (ridotto € 18,00)

1^ Galleria € 17,00 (ridotto € 13,00)

2^ Galleria € 12,00 (ridotto € 10,00)

Ingresso Palco € 11,00



STAGIONE SINFONICA

ORE 20.30

MARTEDÌ 11 NOVEMBRE
AUDITORIUM CASA DELL'ECONOMIA

Bach

Concerto per violino in Re minore
BWV 1052

Concerto per violoncello in Do maggiore
BWV 1053

Concerto per clavicembalo in Re maggiore
BWV 1054

laVerdi Barocca
Ruben Jais, Direttore

INGRESSO GRATUITO
SU PRENOTAZIONE

SABATO 29 NOVEMBRE
TEATRO DELLA SOCIETÀ

"Omaggio a Chagall"

Gluck

Orfeo ed Euridice, Melodia

Mozart

Fantasia per pianoforte in Re minore K.397

Wagner-Liszt

Morte di Isotta, da Tristano e Isotta

Debussy

Studio per le quarte - Studio per le otto dita

Ravel

La Valse (versione per pianoforte)

Stravinskij

L'uccello di fuoco (versione 1919)

Ravel

La Valse (versione per orchestra)

laVerdi
Mikhail Rudy, Pianoforte
Jader Bignamini, Direttore

SABATO 20 DICEMBRE
TEATRO DELLA SOCIETÀ

Händel

Messiah, Oratorio per soli, coro e orchestra

Ensemble vocale laVerdi Barocca
Gianluca Capuano, Maestro dell'Ensemble vocale

laVerdi Barocca
Ruben Jais, Direttore

MARTEDÌ 20 GENNAIO
AUDITORIUM CASA DELL'ECONOMIA

Poppe

Polonaise

Ravel

Pavane pour une enfante défunte

Wagner

Parsifal, Fragments

Lacher

Serenata

Bizet

Carmen, Fantasia

Elgar

Nimrod

Bach-Mozart-Rossini

Fantasia

Quartetto di violoncelli de laVerdi
Tobia Scarpolini - **Giovanni Marziliano**
Enrico Garau Moroni - **Ivan Merlini**

INGRESSO GRATUITO
SU PRENOTAZIONE



Camera di Commercio
Lecco

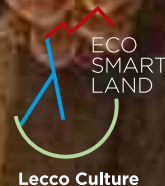

LECCO
VERSO E OLTRE



MILANO 2015

SABATO 28 FEBBRAIO
TEATRO DELLA SOCIETÀ

Rossini

Petite Messe Solennelle per Soli, Coro,
Pianoforte ed Armonium

Coro Sinfonico di Milano Giuseppe Verdi
Luigi Ripamonti, Pianoforte
Eugenio Maria Fagiani, Armonium
Erina Gambarini, Direttore

MARTEDÌ 17 MARZO
AUDITORIUM CASA DELL'ECONOMIA

Beethoven

Sinfonia n. 6 in Fa maggiore "Pastorale" Op.68
(trascrizione per sestetto d'archi di
Michael Gotthard Fisher - 1809)

Mendelssohn

Otetto in Mi bemolle maggiore Op.20

Otetto d'archi de laVerdi
Luca Santaniello - **Daniilo Giust** -
Lycia Viganò - **Donatella Rosato** - **Gabriele**
Mugnai - **Cono Cusmà Piccione** -
Mario Shirai Grigolato - **Giovanni Marziliano**

INGRESSO GRATUITO
SU PRENOTAZIONE

ABBONAMENTI

Platea - Palchi € 63,00 (ridotto € 54,00)

1^ - 2^ Galleria € 39,00 (ridotto € 33,00)

BIGLIETTI

Platea - Palchi € 21,00 (ridotto € 18,00)

1^ - 2^ Galleria € 13,00 (ridotto € 11,00)

Ingresso Palco € 11,00

L'abbonamento dà diritto al posto numerato ai tre concerti al Teatro della Società e al posto riservato ai concerti del 20 gennaio e del 17 marzo all'Auditorium della Casa dell'Economia.

I concerti all'Auditorium della Casa dell'Economia sono ad ingresso gratuito, fino ad esaurimento posti, con prenotazione obbligatoria dalla settimana precedente ogni singolo concerto, da effettuarsi telefonicamente al numero 0341/292286 o via email: cultura@lc.camcom.it. La prenotazione non dà diritto all'assegnazione del posto numerato.

TEATRO PER LE FAMIGLIE

ORE 16



DIAMO ENERGIA ALLA CULTURA

DOMENICA 23 NOVEMBRE
ACCADEMIA PERDUTA
POLLICINO

di **Marcello Chiarenza**
con **Claudio Casadio**
(età consigliata da 5 a 10 anni)

DOMENICA 14 DICEMBRE
COMPAGNIA FILIPAZZI
LA NOTTE DEI RACCONTI

di e con **Ferruccio Filipazzi**
(età consigliata da 5 anni)

DOMENICA 4 GENNAIO
PANTAKIN CIRCO TEATRO
FRAGILE XXL

Circo teatro per clown, acrobati, scatole e note musicali
con **Benoit Roland, Emanuele Pasqualini, Emmanuelle Annoni, Pol Casademunt, Flavio Costa**
regia di **Ted Keijser**
(età consigliata da 4 anni)

DOMENICA 25 GENNAIO
COMPAGNIA MATTIOLI
COME SORELLE

a 70 anni dall'apertura dei cancelli di Aushwitz
di e con **Monica Mattioli**
(età consigliata da 6 anni)

DOMENICA 8 FEBBRAIO
FONDAZIONE AIDA
PIPPY CALZELUNGHE

dal testo di **Astrid Lindgren**
regia di **Pino Costalunga e Marinella Rolfart**
(età consigliata da 4 a 10 anni)

DOMENICA 22 FEBBRAIO
TEATRO DEL CANGURO
LA BELLA E LA BESTIA

con **Agostino Gamba, Vincenzo Di Maio, Cecilia Raponi**
regia di **Lino Terra**
(età consigliata da 5 a 10 anni)

ABBONAMENTI

Intero € 38,00

Ridotto € 23,00

BIGLIETTI

Intero € 8,00

Ridotto € 5,00



POMERIGGI A TEATRO

ORE 16



DIAMO ENERGIA ALLA CULTURA

SERVIZIO FAMIGLIA E TERRITORIO COMUNE DI LECCO - ADA - ANTEAS - AUSER - AVPL

SABATO 10 GENNAIO
TEA FOR TWO
No, no Nanette
Commedia musicale

di **Otto Harbach, Frank Mandel**
musica di **Vincent Youmans**
regia **Corrado Abbati**
COMPAGNIA CORRADO ABBATI

BIGLIETTI

Intero	€ 10,00
Ridotto	€ 8,00

Verranno riservati alcuni biglietti alle associazioni di volontariato che collaborano all'organizzazione dell'iniziativa.

SABATO 7 FEBBRAIO
ELISIR D'AMORE
Melodramma giocoso
in due atti

musica di **Gaetano Donizetti**
libretto di **Felice Romani**
ORCHESTRA 1813
POCKET OPERA - ASLICO

SABATO 21 MARZO
L'ORCHESTRA
ALL'OPERA

direttore **Paolo Volta**
ORCHESTRA SINFONICA DI LECCO



CALENDARIO VENDITA ABBONAMENTI

TEATRO D'AUTORE

Online

sul sito www.comune.lecco.it
da **giovedì 30 ottobre dalle ore 19**

Biglietteria

lunedì 3 novembre ore 10 -12.30 / 14.30 -17
giovedì 6 novembre ore 10 -12.30 / 14.30 -17
venerdì 7 novembre ore 10 -14
lunedì 10 novembre ore 14.30 - 17
martedì 11 novembre ore 10 -12.30
mercoledì 12 novembre ore 10 - 14
giovedì 13 novembre ore 14.30 -17
venerdì 14 novembre ore 10 -14

TEATRO D'ATTORE

Online

sul sito www.comune.lecco.it
da **venerdì 31 ottobre dalle ore 19**

Biglietteria

martedì 4 novembre ore 10 -12.30/14.30 -17
giovedì 6 novembre ore 10 -12.30/14.30 -17
venerdì 7 novembre ore 10 -14
lunedì 10 novembre ore 14.30 -17
martedì 11 novembre ore 10 -12.30
mercoledì 12 novembre ore 10 -14
giovedì 13 novembre ore 14.30 -17
venerdì 14 novembre ore 10 -14
lunedì 17 novembre ore 14.30 -17
martedì 18 novembre ore 10 -12.30
mercoledì 19 novembre ore 10 -14

STAGIONE SINFONICA

Online

sul sito www.comune.lecco.it
da **venerdì 31 ottobre dalle ore 19**

Biglietteria

mercoledì 5 novembre ore 10 -12.30 / 14.30 -17
giovedì 6 novembre ore 10 -12.30 / 14.30 -17
venerdì 7 novembre ore 10 -14
lunedì 10 novembre ore 14.30 -17
martedì 11 novembre ore 10 -12.30
mercoledì 12 novembre ore 10 -14
giovedì 13 novembre ore 14.30 -17
venerdì 14 novembre ore 10 -14
lunedì 17 novembre ore 14.30 -17
martedì 18 novembre ore 10 -12.30
mercoledì 19 novembre ore 10 -14

TEATRO PER LE FAMIGLIE

Online

sul sito www.comune.lecco.it
da **giovedì 30 ottobre dalle ore 19**

Biglietteria

mercoledì 5 novembre ore 10-12.30 / 14.30-17
giovedì 6 novembre ore 10-12.30 / 14.30-17
venerdì 7 novembre ore 10-14
lunedì 10 novembre ore 14.30 -17
martedì 11 novembre ore 10 -12.30
mercoledì 12 novembre ore 10 -14
giovedì 13 novembre ore 14.30 -17
venerdì 14 novembre ore 10 -14
lunedì 17 novembre ore 14.30 -17
martedì 18 novembre ore 10 -12.30

La vendita online degli abbonamenti che precede il primo giorno di vendita alla biglietteria prevede solo una parte dei posti disponibili. Successivamente verranno messe a disposizione tutte le rimanenze sia online che alla biglietteria.

CALENDARIO VENDITA BIGLIETTI

Inizio vendita biglietti singoli spettacoli

TEATRO D'AUTORE

mercoledì 12 novembre dalle 10 alle 14

TEATRO D'ATTORE

mercoledì 19 novembre dalle 10 alle 14

TEATRO PER LE FAMIGLIE

mercoledì 19 novembre dalle 10 alle 14

STAGIONE SINFONICA

mercoledì 19 novembre dalle 10 alle 14

POMERIGGI A TEATRO

mercoledì 26 novembre dalle 10 alle 14

BIGLIETTERIA

mercoledì ore 10 -14
(esclusi il 24 e il 31 dicembre 2014)

i giorni delle rappresentazioni serali
dalle ore 20 fino ad inizio spettacolo

i giorni delle rappresentazioni pomeridiane
dalle ore 15 fino ad inizio spettacolo

ONLINE

sul sito www.comune.lecco.it dalle ore 12 del
primo giorno di vendita

INFORMAZIONI

I biglietti e gli abbonamenti acquistati online potranno essere ritirati alla biglietteria negli orari di apertura. Si consiglia il ritiro nei giorni precedenti lo spettacolo.

Si avvisa che non sarà consentito l'ingresso in platea dopo l'inizio dello spettacolo.

Il programma potrà subire variazioni per causa di forza maggiore.

Le riduzioni si applicano:

Teatro d'attore, teatro d'autore, stagione sinfonica fino a 25 anni e da 65 anni

Teatro per le famiglie fino a 14 anni e da 65 anni

Pomeriggi a teatro fino a 14 anni



**Ambito lombardo
secc. XIX/XX**

CILIEGIE



**Ambito lombardo
fine sec. XVII**

NATURA MORTA CON FUNGHI

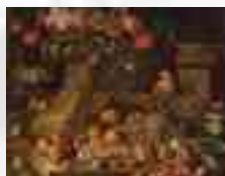

**Ambito lombardo
secc. XVII/XVIII**

NATURA MORTA CON
PAPPAGALLO



**Ambito lombardo
sec. XX**

NATURA MORTA CON FRUTTA



**Gianlisi Antonio
secc. XVII/XVIII**

NATURA MORTA CON TAPPETO

Galleria Comunale d'Arte,
Villa Manzoni

Teatro della Società

PIAZZA GARIBALDI, 10 - LECCO

COMUNE DI LECCO
SERVIZI ATTIVITÀ CULTURALI E ISTITUTI TEATRALI E MUSICALI
TEL. 0341 367289 – 271870
E-MAIL: TEATRO@COMUNE.LECCO.IT
WWW.COMUNE.LECCO.IT