



Città di Lecco

Città di Lecco

Piazza Diaz, 1 – 23900 Lecco (LC) - Tel. 0341/ 481111- Fax. 286874 - C.F.00623530136

ORIGINALE

DELIBERAZIONE DELLA GIUNTA COMUNALE

Numero 89 Del 17-09-09

OGGETTO: INTITOLAZIONE DEL COLLEGAMENTO PEDONALE TRA LA VIA LUERA E LA VIA CAVALESINE AD ANGELO MAGGI (DETTO RICCI).

L'anno duemilanove e questo giorno diciassette del mese di settembre alle ore 09:30 nella Sede Comunale, si è riunita la Giunta Comunale nelle persone dei Sigg:

FAGGI ANTONELLA	SINDACO	P
PESENTI DARIO	VICESINDACO	P
MAMBRETTI GIUSEPPE	ASSESSORE	P
GROSSI GAETANO	ASSESSORE	A
PASQUINI ANTONIO	ASSESSORE	P
FUMAGALLI ENNIO	ASSESSORE	P
BETTEGA CINZIA	ASSESSORE	P
MAURI IVAN	ASSESSORE	P
REDAELLI WALTER	ASSESSORE	P
PAROLARI STEFANO	ASSESSORE	A
SALA CESARE	ASSESSORE	P

Presiede l'adunanza la Dott.ssa ANTONELLA FAGGI in qualità di SINDACO assistito dal Segretario Generale VINCENZO DEL REGNO incaricato della redazione del presente verbale.

IL SINDACO

accertata la validità dell'adunanza per il numero legale degli intervenuti, dichiara aperta la seduta e sottopone all'approvazione della Giunta Comunale la seguente proposta di deliberazione:

LA GIUNTA COMUNALE

Premesso che il Consigliere Comunale Bruno Manzini, con nota del 15 Maggio 2009, ha richiesto all'Amministrazione Comunale l'intitolazione del tratto di strada pedonale che collega la Via Luera alla Via Cavalesine alla memoria di Angelo Maggi (detto Ricci), nato a Olate nel 1927 e deceduto nel 1987;

Considerato che, su detto collegamento pedonale, non esistono aperture e che pertanto la nuova denominazione non comporta variazioni toponomastiche e di numerazione civica;

Ritenuta la competenza della Giunta Comunale ai sensi dell'art. 48, comma 1, del T.U. delle Leggi sull'ordinamento degli Enti Locali approvato con D.Leg.vo n. 267 del 18.8.2000;

Visto il parere tecnico espresso ai sensi dell'art. 49 del decreto legislativo n. 267/2000;

Visto il vigente Statuto comunale;

Viste le leggi vigenti in materia;

Con voti unanimi, espressi nei modi e nelle forme di legge;

DELIBERA

Di denominare il collegamento pedonale tra Via Luera e Via Cavalesine, così come individuato nell'allegata planimetria, nel modo seguente:

“VIA ANGELO MAGGI (RICCI)”

“MAGGI ANGELO – RICCI (1927 – 1987)

Nato a Olate nel 1927, persona colta, generosa, disponibile, che ha dedicato totalmente la propria vita al bene del prossimo e dell'intera comunità di Olate. Di professione commerciante, la grande passione per la lettura e la grande volontà di ampliare le proprie conoscenze lo porta nel 1958 ad aprire e gestire in ambito parrocchiale una biblioteca di cui cura l'aggiornamento costante e continuo. Instancabile ed unico nell'organizzazione di tutte le attività oratoriane, spazi, locali, momenti di riflessione, giochi, gite in montagna con i ragazzi. Insomma un personaggio e un grande riferimento per l'intera comunità di Olate, ma non solo. Muore nel 1987”.

Indi, stante l'urgenza, con separata ed unanime votazione,

DELIBERA

L'immediata eseguibilità della presente deliberazione, per quanto riportato in precedenza, ai sensi dell'art. 134 – comma 4 – del decreto legislativo n. 267/2000.

PARERE TECNICO DI CUI ALL' ART. 49 Dlgs. 267/2000

Per quanto concerne la **REGOLARITA' TECNICA** si esprime parere:

Favorevole sulla proposta di deliberazione I.D. n. 4122935 del 08/09/2009.

Data, 28 SET. 2009

IL DIRIGENTE DEL SETTORE
DOTT. _____



Bruno Manzini
Consigliere Comunale
della Città di LECCO

COMUNE DI LECCO
PROT. N. 15120 ✓
30 MAR. 2009 ✓
CAT. CL. FASC.

COMUNE DI LECCO

Allegato alla deliberazione N° 89
In data 14/03/09 della G.C.

27 MAR 2009

ADDESSO

Sind

Gentilissima Signora
Dr.ssa Antonella Faggi
Sindaco di Lecco

COMUNE DI LECCO
ARRIVO
15 MAR 2009
SETTORE
LAVORI - PUBBLICI - VIABILITA'

Oggetto: Proposta di intestazione di via cittadina

Signor Sindaco,

mi permetto avanzare formalmente la proposta di intestare una via della città ad un personaggio che, nel rione di Olate in cui risiedo, ha segnato un'epoca.

La persona è **Angelo Maggi** (detto Ricci), scomparso nel 1987, la cui esistenza ha segnato per miriadi di ragazzi, giovani e adulti, un alto esempio di dedizione, di altruismo e di profonda cultura, doti delle quali l'intero rione - ma non solo - ha avuto la fortuna di trarre beneficio. Allego un breve profilo del Maggi con i tratti essenziali della vita e della personalità.

La via che propongo di dedicargli è il breve tratto di strada che collega la via Luera con via Cavalesine. Si tratta di un percorso esclusivamente pedonale su un lato del quale si costeggia un campo giochi per bambini. Quel percorso non ha alcuna intestazione e lungo lo stesso non sono ubicate abitazioni o altre attività, così che, sotto il profilo tecnico-amministrativo, non si creerebbero disagi con variazioni di indirizzo, ecc.

Della opportunità di quella intestazione se ne è parlato più volte nel rione e tra chi ha conosciuto "Ricci" e, unanimemente, la proposta è considerata un giusto riconoscimento alla persona che Olate ha apprezzato ed amato.

La mia proposta per l'intestazione della strada è la seguente: "**Via Angelo Maggi (Ricci)**", così che anche nel toponimo risulti nel modo più preciso l'identificazione del personaggio evocato.

La presente richiesta troverebbe il più appropriato coronamento ove si potesse inaugurare l'apposizione delle targhe all'inizio del prossimo mese di settembre in cui cade l'anniversario (22°) della sua dipartita.

Grato per l'attenzione che vorrà riservare a questa proposta, sono a disposizione per ogni chiarimento e Le porgo i migliori saluti.

Bruno Manzini

Bruno Manzini

Lecco, 26 marzo 2009

Un allegato

Profilo storico di Angelo Maggi (Ricci)

- Angelo Maggi (soprannome "Ricci", per gli amici e per tutti) nasce a Olate di Lecco nel 1927 e muore, nella stessa casa natia, nel settembre 1987, a sessant'anni. Di professione commerciante, gestisce insieme alla madre un piccolo negozio di frutta e verdura guadagnandosi da vivere al prezzo di quotidiano facchinaggio dal mercato fino al rione di Olate
- Non frequenta studi oltre le elementari, eppure è molto dotto e di invidiabile eccezionale intelligenza, che arricchisce con una grande volontà di conoscere e una smisurata passione per la lettura, passione che trasmetterà alle molte persone che l'hanno conosciuto e frequentato.
- La grande passione per i libri lo porta - nel 1958 - ad aprire e gestire in ambito parrocchiale una attrezzata biblioteca dotata di un migliaio di volumi, incrementati ad oltre cinquemila nel breve volgere di pochi anni. Ne cura l'aggiornamento costante e continuo tant'è che i numerosi lettori-frequentatori vi trovano anche le novità letterarie più recenti. .
- Instancabile e unico nell'organizzazione di tutte le attività oratoriane: spazi, locali, momenti di riflessione, giochi, gite in montagna coi ragazzi.....Questo per lunghi e lunghi anni durante i quali, attorno a lui, si è venuta costruendo l'immagine, che conserverà per sempre, di persona aperta, disponibile, colta. Insomma, un "personaggio" e un grande riferimento per l'intera comunità di Olate, ma non solo.
- Intorno ai 50 anni comincia ad avvertire un disagio psicologico che via via progredisce, condizione che crea in lui una dura battaglia esistenziale, trovandosi a dover combattere con la grande contraddizione che si ingenera rispetto alla sua scelta di vita totalmente offerta al bene del suo prossimo. Nonostante questo persegue con sforzo quel comportamento di generosa dedizione verso chiunque, che prima di allora lo ha caratterizzato. Purtroppo però tende a non uscire più di casa, sicché le frequentazioni delle persone, prima molte, poi, fatalmente, meno, avvenivano al suo domicilio, trasformatosi in un piccolo seminario di permanente confronto e perenne discussione su ogni argomento sociale, politico e di costume.
- I molti amici (ex ragazzi, ora adulti) si sono sempre sforzati di contrastare quella tendenza a "chiudersi", portandolo fuori anche contro la sua volontà. E tuttavia l'aggravarsi della sua condizione psicologica vinse sulla sua storia di eccezionale maestro e punto di riferimento.
- Moltissime le persone, molti gli amici che lo ricordano e lo rimpiangono. "Ricci" è stato per tutti i ragazzi e per tutta la comunità un personaggio di alto valore umano; la sua vita è stata una grande esperienza di confronto; la fede, nella quale aveva sicuro riferimento, non è mai stata da lui interpretata come elemento di divisione verso orizzonti diversi dai suoi, ma come motivo di ricerca continua e di arricchimento, pur non potendo schivare quei dubbi che la condizione umana a tutti pone.
- Il segno lasciato da "Ricci" è ancora vivo nel rione di Olate e in tutte quelle persone che le vicende della vita hanno portato a lasciare il rione per una diversa residenza in città o altrove. Basti dire che all'evento organizzato per ricordarlo, a vent'anni dalla sua scomparsa, erano presenti 95 persone.

PLANIMETRIA ALLEGATA ALLA PROPOSTA DI DELIBERA PER L'INTITOLAZIONE DELLA STRADA PEDONALE COMPRESA TRA VIA LUERA E VIA CAVALESINE A: "ANGELO MAGGI (RICCI)"

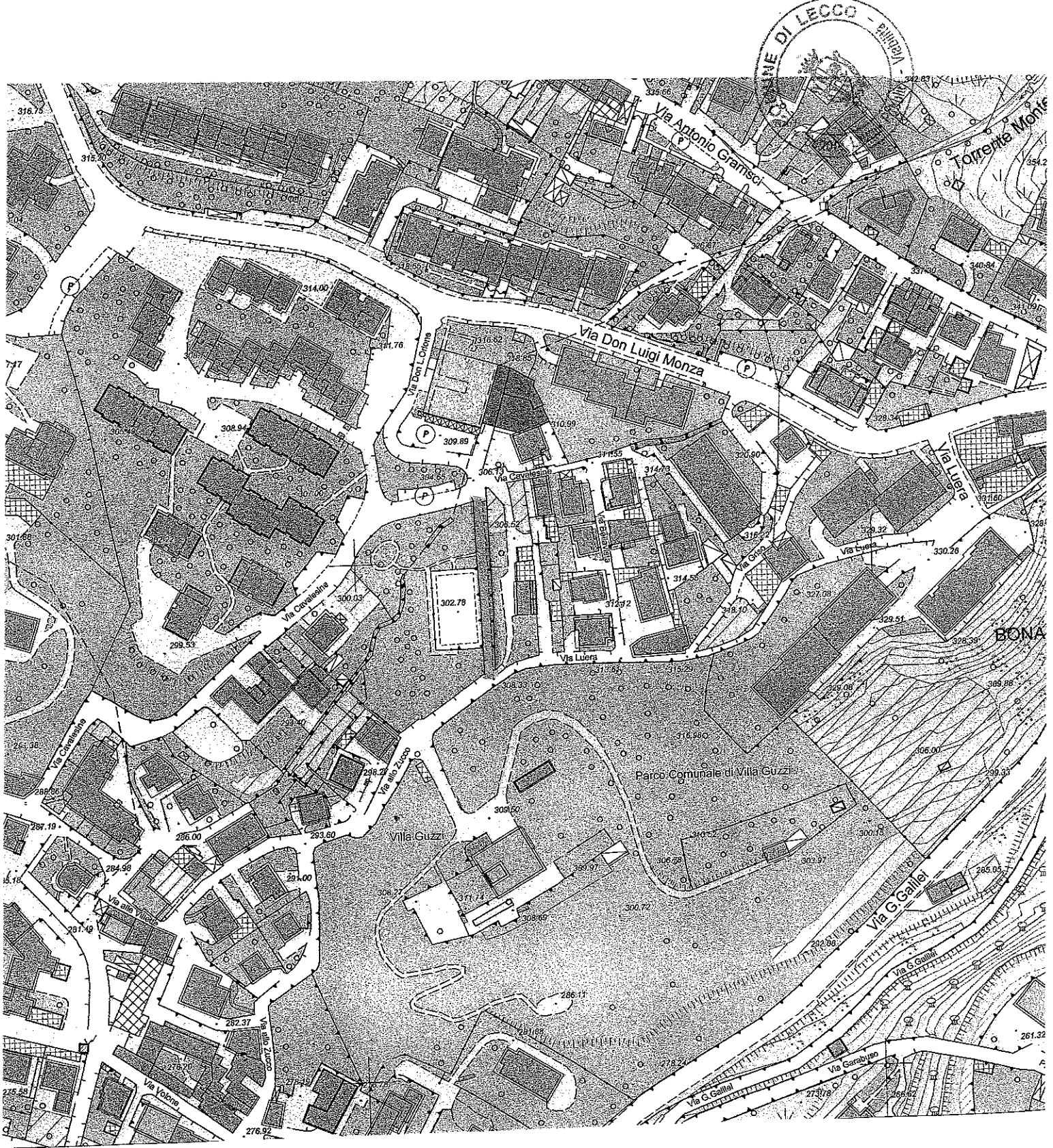

Il presente verbale viene letto, approvato e sottoscritto.

IL SINDAGO
ANTONELLA FAGGI



IL SEGRETARIO GENERALE
VINCENZO DEL REGNO

A handwritten signature in black ink, appearing to read 'Vincenzo Del Regno', written over the printed name.

REFERTO DI PUBBLICAZIONE

Il sottoscritto Segretario Comunale, certifica che la presente deliberazione:

- è stata pubblicata all'Albo Pretorio del Comune il 21-09-2009 vi rimarrà per 15 giorni consecutivi fino al 06-10-2009, ai sensi dell'art. 124/ I^ comma, Dlgs.n. 267/2000.
- è stata comunicata ai Capigruppo Consiliari in data 21-09-2009.

Li, 21-09-2009



IL SEGRETARIO GENERALE
VINCENZO DEL REGNO

A handwritten signature in black ink, appearing to read 'Vincenzo Del Regno', written over the printed name.

CERTIFICATO DI ESECUTIVITA'

La presente deliberazione E' DIVENUTA ESECUTIVA in data **02-10-2009** .

Li,

IL SEGRETARIO GENERALE
VINCENZO DEL REGNO