



Comune di Lecco



Teatro della Società

STAGIONE 2012/2013

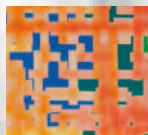

| | | | |
|--|---------------------------|---|---------------------------|
| DOMENICA 28 OTTOBRE ENZO IACCHETTI Stavolta le fiabe | TEATRO PER LE FAMIGLIE | VENERDÌ 25 GENNAIO OCCIDENTE SOLITARIO di Martin McDonagh | TEATRO D'AUTORE |
| SABATO 10 NOVEMBRE ASPETTANDO GODOT di Samuel Beckett | TEATRO D'AUTORE | DOMENICA 3 FEBBRAIO GOCCIA A GOCCIA Ferruccio Filippazzi | TEATRO PER LE FAMIGLIE |
| DOMENICA 18 NOVEMBRE I RACCONTI DI MAMMA OCA Drammatico Vegetale | TEATRO PER LE FAMIGLIE | VENERDÌ 8 FEBBRAIO IL NIPOTE DI RAMEAU di Denis Diderot | TEATRO D'AUTORE |
| MERCOLEDÌ 21 NOVEMBRE BEETHOVEN, SHOSTAKOVICH | STAGIONE SINFONICA | MARTEDÌ 12 FEBBRAIO AUDITORIUM CASA DELL'ECONOMIA GIUSEPPE VERDI, LE TRASCRIPTIONI | STAGIONE SINFONICA |
| VENERDÌ 23 NOVEMBRE EUGENIO ALLEGRI Novecento | TEATRO D'ATTORE | VENERDÌ 15 FEBBRAIO PAOLO ROSSI L'amore è un cane blu | TEATRO D'ATTORE |
| DOMENICA 9 DICEMBRE NATALE A SUON DI HIP HOP Compagnia Teatrale Mattioli | TEATRO PER LE FAMIGLIE | DOMENICA 24 FEBBRAIO IN MEZZO AL MARE Unoteatro - Stilema | TEATRO PER LE FAMIGLIE |
| LUNEDÌ 10 DICEMBRE ERRI DE LUCA, GIANMARIA TESTA Che storia è questa | TEATRO D'ATTORE | GIOVEDÌ 28 FEBBRAIO UN TRAM CHE SI CHIAMA DESIDERIO di Tennessee Williams | TEATRO D'AUTORE |
| MARTEDÌ 11 DICEMBRE AUDITORIUM CASA DELL'ECONOMIA CORELLI, VIVALDI | STAGIONE SINFONICA | MARTEDÌ 5 MARZO LAURA CURINO Festa internazionale della donna | |
| SABATO 1 DICEMBRE IL PIPISTRELLO di Johann Strauss | POMERIGGI A TEATRO | SABATO 9 MARZO ASCANIO CELESTINI Pro patria | TEATRO D'ATTORE |
| GIOVEDÌ 20 DICEMBRE MACBETH di William Shakespeare | TEATRO D'AUTORE | SABATO 16 MARZO MATER STRANGOSCIAS di Giovanni Testori | TEATRO D'AUTORE |
| MARTEDÌ 15 GENNAIO MARIO LUZZATTO FEGIZ Io odio i talent show | TEATRO D'ATTORE | MERCOLEDÌ 20 MARZO STRAVINSKIJ, SHOSTAKOVICH, PROKOFIEV, KHACHATURIAN | STAGIONE SINFONICA |
| SABATO 19 GENNAIO IL TROVATORE Musica di Giuseppe Verdi | POMERIGGI A TEATRO | VENERDÌ 5 APRILE MONICA GUERRITORE Mi chiedete di parlare... | TEATRO D'ATTORE |
| DOMENICA 20 GENNAIO UNA GIORNATA CON GIULIO CONIGLIO Teatro dell'Archivolto | TEATRO PER LE FAMIGLIE | MARTEDÌ 9 APRILE AUDITORIUM CASA DELL'ECONOMIA HAYDN, MIFUNE, JOPLIN, PIAZZOLA, BEATLES, HENDRIX | STAGIONE SINFONICA |
| MERCOLEDÌ 23 GENNAIO BRAHMS, MENDELSSOHN | STAGIONE SINFONICA | | |

TEATRO D'ATTORE

ORE 21

Venerdì 23 Novembre

EUGENIO ALLEGRI NOVECENTO

di Alessandro Baricco
sulla base dell'allestimento
di Gabriele Vacis, Lucio Diana,
Roberto Tarasco
Produzione Artquarium

Lunedì 10 Dicembre

ERRI DE LUCA GIANMARIA TESTA CHE STORIA È QUESTA

Produzioni Fuorivia

Martedì 15 Gennaio

MARIO LUZZATTO FEGIZ IO ODIO I TALENT SHOW

di Mario Luzzatto Fegiz, Giulio Nannini e
Maurizio Colombi con Roberto Santoro e
Vladimir Denissenkov
Produzione Barley Arts - Bags Entertainment

Venerdì 15 Febbraio

PAOLO ROSSI L'AMORE È UN CANE BLU

di Paolo Rossi
musiche composte ed eseguite dal vivo da
Emanuele Dell'Aquila e I Virtuosi del Carso
Produzione La Corte Ospitale

Sabato 9 Marzo

ASCANIO CELESTINI PRO PATRIA

di Ascanio Celestini
Produzione Fabbrica, in coproduzione con
Teatro Stabile dell'Umbria

Venerdì 5 Aprile

MONICA GUERRITORE è ORIANA FALLACI in MI CHIEDETE DI PARLARE...

scritto e diretto da Monica Guerritore
con Lucilla Mininno
produzione Festival di Spoleto/Fondazione
Rizzoli - Corriere della Sera/Compagnia
Mauri Sturno

ABBONAMENTI

| | |
|-------------|----------------------------|
| Platea | € 120,00 (ridotto € 91,00) |
| Palchi | € 106,00 (ridotto € 82,00) |
| 1^ Galleria | € 77,00 (ridotto € 58,00) |
| 2^ Galleria | € 53,00 (ridotto € 43,00) |

BIGLIETTI

| | |
|----------------|---------------------------|
| Platea | € 25,00 (ridotto € 19,00) |
| Palchi | € 22,00 (ridotto € 17,00) |
| 1^ Galleria | € 16,00 (ridotto € 12,00) |
| 2^ Galleria | € 11,00 (ridotto € 9,00) |
| Ingresso palco | € 10,00 |

Martedì 5 Marzo

LAURA CURINO SCINTILLE

di Laura Sicignano
Teatro Cargo

GIORNATA INTERNAZIONALE
DELLA DONNA
INGRESSO LIBERO



TEATRO D'AUTORE

ORE 21

Sabato 10 Novembre
**ASPETTANDO
GODOT**
di Samuel Beckett

con Natalino Balasso, Jurij Ferrini
regia di Jurij Ferrini
Progetto U.R.T. e Teatria srl

Giovedì 20 Dicembre
MACBETH
di William
Shakespeare

con Giuseppe Battiston, Frédérique Loliée
regia di Andrea De Rosa
Fondazione Teatro Stabile di Torino/Teatro
Stabile del Veneto

Venerdì 25 Gennaio
**OCCIDENTE
SOLITARIO**
di Martin McDonagh

con Claudio Santamaria, Filippo Nigro,
Azzurra Antonacci, Massimo De Santis
regia di Juan Diego Puerta Lopez
Produzione Gli Ipocriti

Venerdì 8 Febbraio
**IL NIPOTE
DI RAMEAU**
di Denis Diderot

con Silvio Orlando, Amerigo Fontani,
Maria Laura Rondanini
e Simone Gulli, clavicembalo
regia di Silvio Orlando
Produzione Cardellino srl

Giovedì 28 Febbraio
**UN TRAM
CHE SI CHIAMA
DESIDERIO**
di Tennessee Williams

con Laura Marinoni, Vinicio Marchioni,
Elisabetta Valgoi, Giuseppe Lanino,
Annibale Pavone, Rosario Tedesco
regia di Antonio Latella
Emilia Romagna Teatro Fondazione

Sabato 16 Marzo
**MATER
STRANGOSCIAS**
di Giovanni Testori

(12 maggio 1923 - 16 marzo 1993)

con Arianna Scommegna
Giulia Bertasi alla fisarmonica
regia di Gigi Dall'Aglio
Produzione ATIR

ABBONAMENTI

| | |
|-------------|----------------------------|
| Platea | € 120,00 (ridotto € 91,00) |
| Palchi | € 106,00 (ridotto € 82,00) |
| 1^ Galleria | € 77,00 (ridotto € 58,00) |
| 2^ Galleria | € 53,00 (ridotto € 43,00) |

BIGLIETTI

| | |
|----------------|---------------------------|
| Platea | € 25,00 (ridotto € 19,00) |
| Palchi | € 22,00 (ridotto € 17,00) |
| 1^ Galleria | € 16,00 (ridotto € 12,00) |
| 2^ Galleria | € 11,00 (ridotto € 9,00) |
| Ingresso palco | € 10,00 |

Sabato 16 Marzo
ORE 18
LE REGINE DI TESTORI

Pochi autori teatrali sono stati così "desiderati" e amati dalle attrici come Testori. Incontro in collaborazione con Associazione Testori





Camera di Commercio
Lecco

ORCHESTRA SINFONICA DI MILANO GIUSEPPE VERDI

STAGIONE SINFONICA

ORE 20.30

Mercoledì 21 Novembre
TEATRO DELLA SOCIETÀ

Beethoven

Egmont Ouverture
Ah Perfido, op.65

Shostakovich

Sinfonia n.7 'Leningrado'

LaVerdi

Oleg Caetani, Direttore

Martedì 11 Dicembre
AUDITORIUM CASA DELL'ECONOMIA

Corelli

Concerto Grosso n.1
in Re Maggiore op.6

Vivaldi

'La Stravaganza' Concerto III
in Sol Maggiore RV 301

Concerto per Violoncello e Orchestra
in do minore RV 401

Concerto per Violino e Orchestra
in mi minore RV 273

'La Stravaganza' Concerto VI
in sol minore RV 316

Corelli

Concerto Grosso n.8 in sol minore
op.6 'Fatto per la Notte di Natale'

LaVerdi Barocca

Gianfranco Ricci, Violino
Davide Monti, Violino
Marcello Scandelli, Violoncello
Ruben Jais, Direttore

INGRESSO LIBERO

Mercoledì 23 Gennaio
TEATRO DELLA SOCIETÀ

Brahms

Concerto per pianoforte
ed orchestra n.1

Mendelssohn

Sinfonia n. 5 op 107 'La Riforma'

LaVerdi

Roberto Prosseda, Pianoforte
Otto Tausk, Direttore

Martedì 12 Febbraio
AUDITORIUM CASA DELL'ECONOMIA

Giuseppe Verdi, Le Trascrizioni

Lovreglio

Fantasia da Concerto su motivi
de 'La Traviata'

Pagnoncelli

Libera Trascrizione da 'Don Carlo'

Daelli

Fantasia su Temi da 'Rigoletto'

Orselli

Fantasia da 'Un Ballo in Maschera'

Morlacchi-Torriani

Duetto Concertato su Temi Verdiani

Massimiliano Crepaldi, Flauto

Luca Stocco, Oboe
Fausto Ghiazza, Clarinetto
Andrea Magnani, Fagotto
Carlotta Lusa, Pianoforte

INGRESSO LIBERO

Mercoledì 20 Marzo

TEATRO DELLA SOCIETÀ

Stravinskij

Pulcinella

Shostakovich

Concerto per pianoforte e orchestra n. 2

Prokofiev

Lieutenant Kijé

Khachaturian

Masquerade Suite

LaVerdi

Boris Petrushanski, Pianoforte
Giuseppe Grazioli, Direttore

Martedì 9 Aprile

AUDITORIUM CASA DELL'ECONOMIA

Haydn

Quartetto in re minore
op.76 n.2 'Delle Quinte'

Mifune

F.J. Haydn's Sudamerikanische
Saitensprunge

Joplin

'The Entertainer' – 'The Easy Winner'

'Bohemian Rag'

Piazzola

'Oblivion' - 'Esquale' – 'Adios Nonino'

Beatles

'And I Love Her' - 'A Hard Day's Night'

'When I'm Sixty Four'

Hendrix

'Fire' – 'Foxy Lady'

Luca Santaniello, Violino

Lycia Viganò, Violino
Gabriele Mugnai, Viola
Mario Shirai Grigolato, Violoncello

INGRESSO LIBERO

ABBONAMENTI

Platea,
Palchi € 60,00 (ridotto € 51,00)

1^ Galleria, € 36,00 (ridotto € 30,00)
2^ Galleria

L'abbonamento dà diritto al posto numerato ai tre concerti al Teatro della Società e al posto riservato ai concerti dell'11 dicembre 2012, 12 febbraio e 9 aprile 2013, all'Auditorium della Casa dell'Economia.

BIGLIETTI

Platea,
Palchi € 20,00 (ridotto € 17,00)

1^ Galleria, € 12,00 (ridotto € 10,00)
2^ Galleria

Ingresso
palco € 10,00

I concerti all'Auditorium della Casa dell'Economia sono ad ingresso libero, fino ad esaurimento posti, con prenotazione obbligatoria dalla settimana precedente ogni singolo concerto, da effettuarsi telefonicamente al numero 0341/292286 o via email: segreteria.dirigente@lc.camcom.it. La prenotazione non dà diritto all'assegnazione numerata del posto.





DIAMO ENERGIA ALLA CULTURA

Società del gruppo Lario red holding

TEATRO PER LE FAMIGLIE

ORE 16

Domenica 28 Ottobre
ENZO IACCHETTI
STAVOLTA
LE FIABE

(LO SCHIACCIANOCI - PIERINO E IL LUPO)

con Enzo Iacchetti e i Filarmonici di Busseto
Produzione Parmaconcerti
(età consigliata per tutti)

Domenica 18 Novembre
DRAMMATICO
VEGETALE
I RACCONTI DI
MAMMA OCA

con Giuseppe Violi, Elvira Mascanzoni
musiche da Maurice Ravel
regia di Pietro Fenati
produzione Ravenna Teatro
(età consigliata da 3 a 10 anni)

Domenica 9 Dicembre
COMPAGNIA
TEATRALE MATTIOLI
NATALE A SUON
DI HIP HOP

di e con Monica Mattioli
e con Francesco Praino
(età consigliata da 3 a 10 anni)

Domenica 20 Gennaio
TEATRO
DELL'ARCHIVOLTO
UNA GIORNATA
CON GIULIO
CONIGLIO

di Nicoletta Costa con Gabriella Picciau
regia di Giorgio Scaramuzzino
(età consigliata da 3 a 10 anni)

ABBONAMENTI

intero € 36,00

ridotto € 22,00

BIGLIETTI

intero € 8,00

ridotto € 5,00

Domenica 3 Febbraio
FERRUCCIO FILIPAZZI
GOCCIA
A GOCCIA
LE AVVENTURE
DI UN PICCOLO FIUME

di e con Ferruccio Filipazzi
e con Massimo Ottoni
(età consigliata da 4 a 8 anni)

Domenica 24 Febbraio
UNOTEATRO - STILEMA
IN MEZZO
AL MARE

di e con Silvano Antonelli
(età consigliata da 4 a 10 anni)

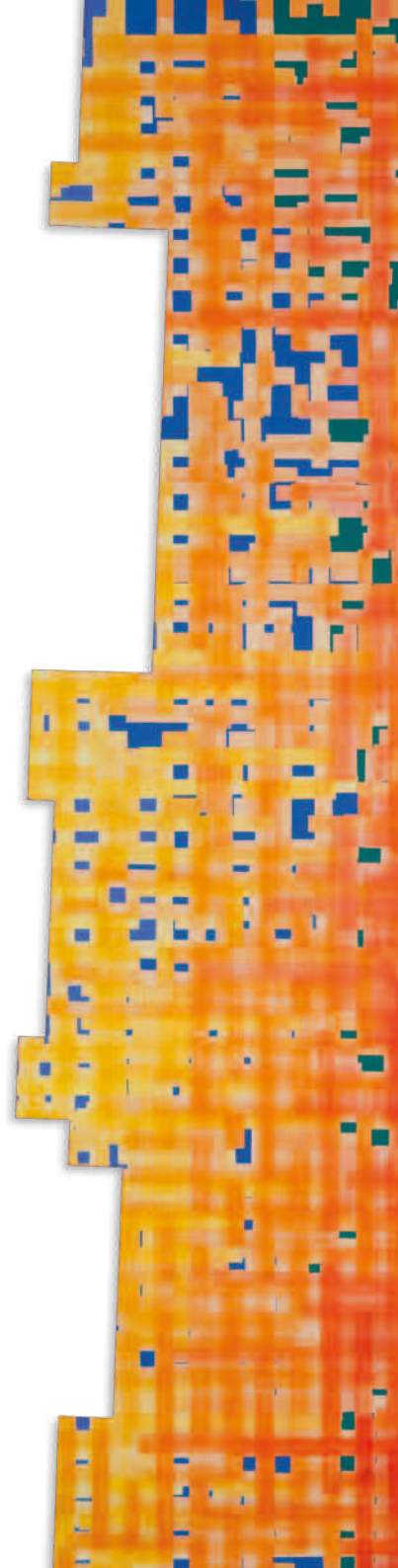

IN COLLABORAZIONE CON
SERVIZIO ANZIANI DEL COMUNE DI LECCO - AUSER - ANTEAS - ADA

POMERIGGI A TEATRO

ORE 16

Sabato 1 Dicembre

IL PIPISTRELLO DI JOHANN STRAUSS

Compagnia Corrado Abbati
regia di Corrado Abbati

Sabato 19 Gennaio

IL TROVATORE MUSICA DI GIUSEPPE VERDI

Pocket Opera - Aslico
Orchestra 1813

Sabato 2 Febbraio

IL PADRE DELLA SPOSA COMPAGNIE AMATORIALI LECCHESI

di Carolyne Francke
regia di Riccardo Arigoni

BIGLIETTI

€ 10,00

Verranno riservati alcuni biglietti o
posti alle associazioni di volontariato
che collaborano all'organizzazione
dell'iniziativa.

INGRESSO LIBERO



CALENDARIO VENDITA ABBONAMENTI

TEATRO D'ATTORE

Online

sul sito www.comune.lecco.it:
lunedì 29 ottobre e da mercoledì 31 ottobre

Biglietteria

martedì 30 ottobre ore 10-12.30/14.30-17
lunedì 5 novembre ore 10-12.30/14.30-17
martedì 6 novembre ore 10-12.30/14.30-17
venerdì 9 novembre ore 10-14
lunedì 12 novembre ore 14.30-17
martedì 13 novembre ore 10-12.30
venerdì 16 novembre ore 10-14

TEATRO D'AUTORE

Online

sul sito www.comune.lecco.it
da venerdì 26 a domenica 28 ottobre
e da giovedì 1 novembre

Biglietteria

mercoledì 31 ottobre ore 10-12.30/14.30-17
lunedì 5 novembre ore 10-12.30/14.30-17
martedì 6 novembre ore 10-12.30/14.30-17
venerdì 9 novembre ore 10-14

STAGIONE SINFONICA

Online

sul sito www.comune.lecco.it:
da giovedì 25 a domenica 28 ottobre e da
martedì 30 ottobre

Biglietteria

lunedì 29 ottobre ore 10-12.30/14.30-17
lunedì 5 novembre ore 10-12.30/14.30-17
martedì 6 novembre ore 10-12.30/14.30-17
venerdì 9 novembre ore 10-14
lunedì 12 novembre ore 14.30-17
martedì 13 novembre ore 10-12.30
venerdì 16 novembre ore 10-14

TEATRO PER LE FAMIGLIE

Online

sul sito www.comune.lecco.it
lunedì 15 ottobre e da mercoledì 17 ottobre

Biglietteria

martedì 16 ottobre ore 10-12.30/14.30-17
mercoledì 17 ottobre ore 10-14
venerdì 19 ottobre ore 10-14
lunedì 22 ottobre ore 14.30-17
martedì 23 ottobre ore 10-12.30

CALENDARIO VENDITA BIGLIETTI

I biglietti dei singoli spettacoli sono
disponibili dopo la vendita dei relativi
abbonamenti:

Teatro per le famiglie dal 24 ottobre

Teatro d'attore dal 21 novembre

Teatro d'autore dal 7 novembre

Stagione sinfonica dal 14 novembre

Pomeriggi a teatro dal 28 novembre

BIGLIETTERIA

mercoledì ore 10-14
i giorni delle rappresentazioni serali dalle
ore 20 fino ad inizio spettacolo
i giorni delle rappresentazioni pomeridiane
dalle ore 15 fino ad inizio spettacolo

ONLINE

sul sito www.comune.lecco.it dalle ore 12
del primo giorno di vendita

INFORMAZIONI

I biglietti acquistati online potranno
essere ritirati alla biglietteria negli orari
di apertura. Si consiglia il ritiro nei giorni
precedenti lo spettacolo.

La vendita online degli abbonamenti
che precede il primo giorno di vendita
alla biglietteria prevede solo una parte
dei posti disponibili. Successivamente
verranno messe a disposizione tutte le
rimanenze sia online che alla biglietteria.

La biglietteria resterà chiusa mercoledì
26 dicembre 2012 e mercoledì 2 gennaio
2013.

È consentito il pagamento con
PagoBancomat e Carta di Credito.

Non sarà consentito l'ingresso in platea
dopo l'inizio dello spettacolo.
Le riduzioni si applicano fino ai 25 anni
(rassegna "Teatro per le famiglie" fino ai
14 anni) e dai 65 anni.
Il programma potrà subire variazioni per
causa di forza maggiore.

MEDIA PARTNER

La Provincia di Lecco

Palazzo delle Paure
Galleria Comunale
Sezione d'Arte
Contemporanea



Gianni Bertini
Tersicore Iariana
al galà lecchese
particolare



Alessandro Papetti
Interno di fabbrica
particolare

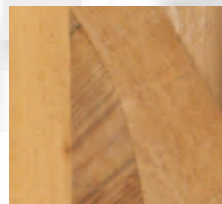

Mario Ceroli
Finestra con squadre
particolare

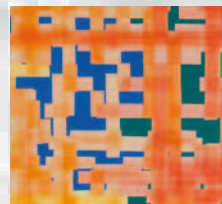

Alfredo Chiappori
Lichtesweben
particolare

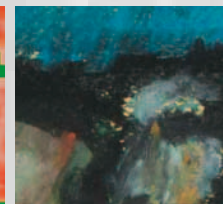

Ennio Morlotti
Paesaggio. Dosso
particolare



Teatro della Società

PIAZZA GARIBALDI, 10 - LECCO

PER INFORMAZIONI

COMUNE DI LECCO – SERVIZI ATTIVITÀ CULTURALI E ISTITUTI TEATRALI E MUSICALI

TEL. 0341/ 367289 – 271870

E-MAIL: TEATRO@COMUNE.LECCO.IT